



stavba: **OBYTNÁ ZÓNA POVRAZY**
 investor: **eMem s.r.o.**
 Digital Park II, Einsteinova 25
 851 01 Bratislava

lokality: **Košice II, Košice - KVP, ul. Jána Pavla II.**
 k.ú. Grunt, parc. č. 1624 / 544

autori: **Ing. Mgr. art. Pavol Šimko**
Ing. Mgr. art. Jaroslav Král

spoluautori: **Miro Grega**
Ing. arch. Lukáš Vasíl

hl. inžinier projektu: **Ing. Mgr. art. Pavol Šimko**

adf s.r.o., **moyzesova 46, 040 01 košice, slovak rep.**
m / info@adf.sk, t +421 55 62 232 21

Tato projektová dokumentácia je duševným majetkom spoločnosti adf s.r.o. Akékoľvek rozmnožovanie jej časti, celku alebo zverešenie treťou osobami je povolené len s písaným súhlasom manažmentu spoločnosti. Subject to law this document is a company secret and it may not be reproduced, or made public, as a whole or in parts by any person to other parties, or to competitors without specific written authorization of the management of adf s.r.o.

objednávateľ: **ENTO, spol. s r.o. Košice**
 Jesenského 6, 040 01 Košice



vypracoval: **Miro Grega**
Ing. arch. Lukáš Vasíl

zodpovedný projektant: **Ing. Mgr. art. Pavol Šimko**

adf s.r.o., **moyzesova 46, 040 01 košice**
info@adf.sk, 00421 55 62 232 21

stupen: **DUR**

obsah: **OBJEKT E**
POHLADY

format:	2 x A4
mierka:	1:500
datum:	25.02.2016
archívne č.:	1-c.vykr.-rev.-
	1412.04.24. / 0.

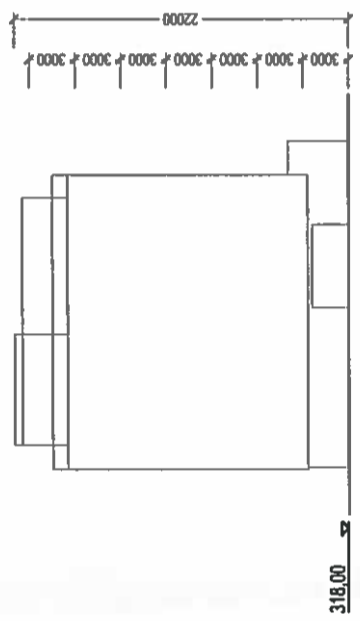

POHLAD SEVERNÝ

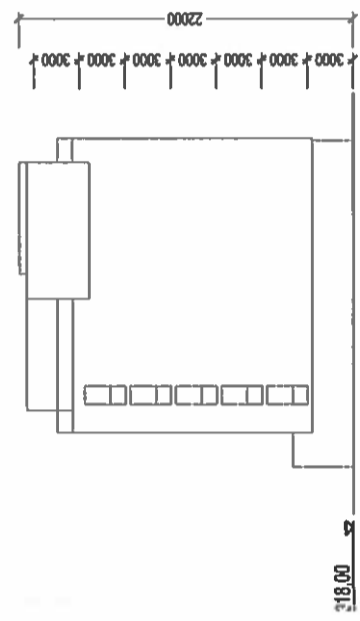

POHLAD JUŽNÝ

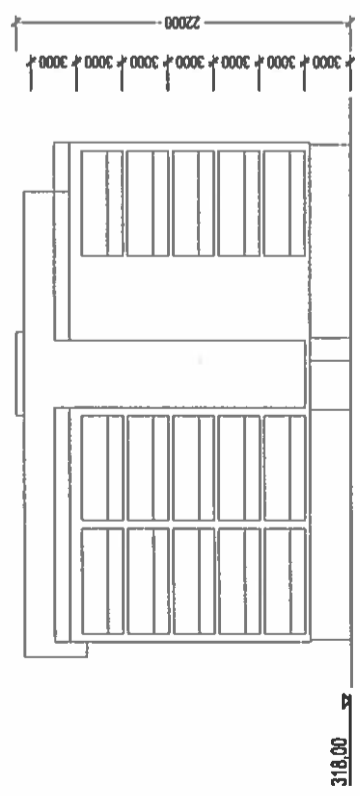

POHLAD VÝCHODNÝ

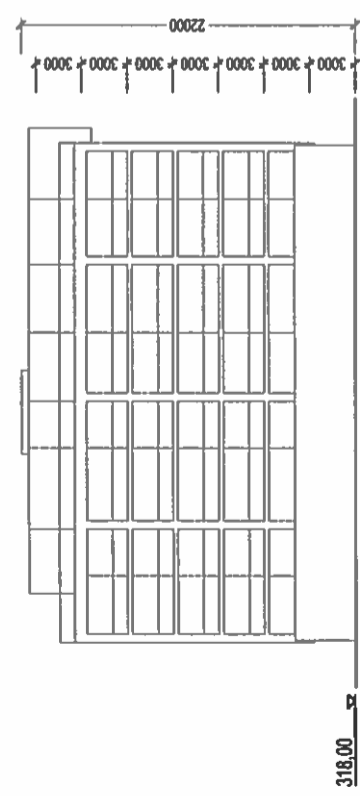

POHLAD ZÁPADNÝ