

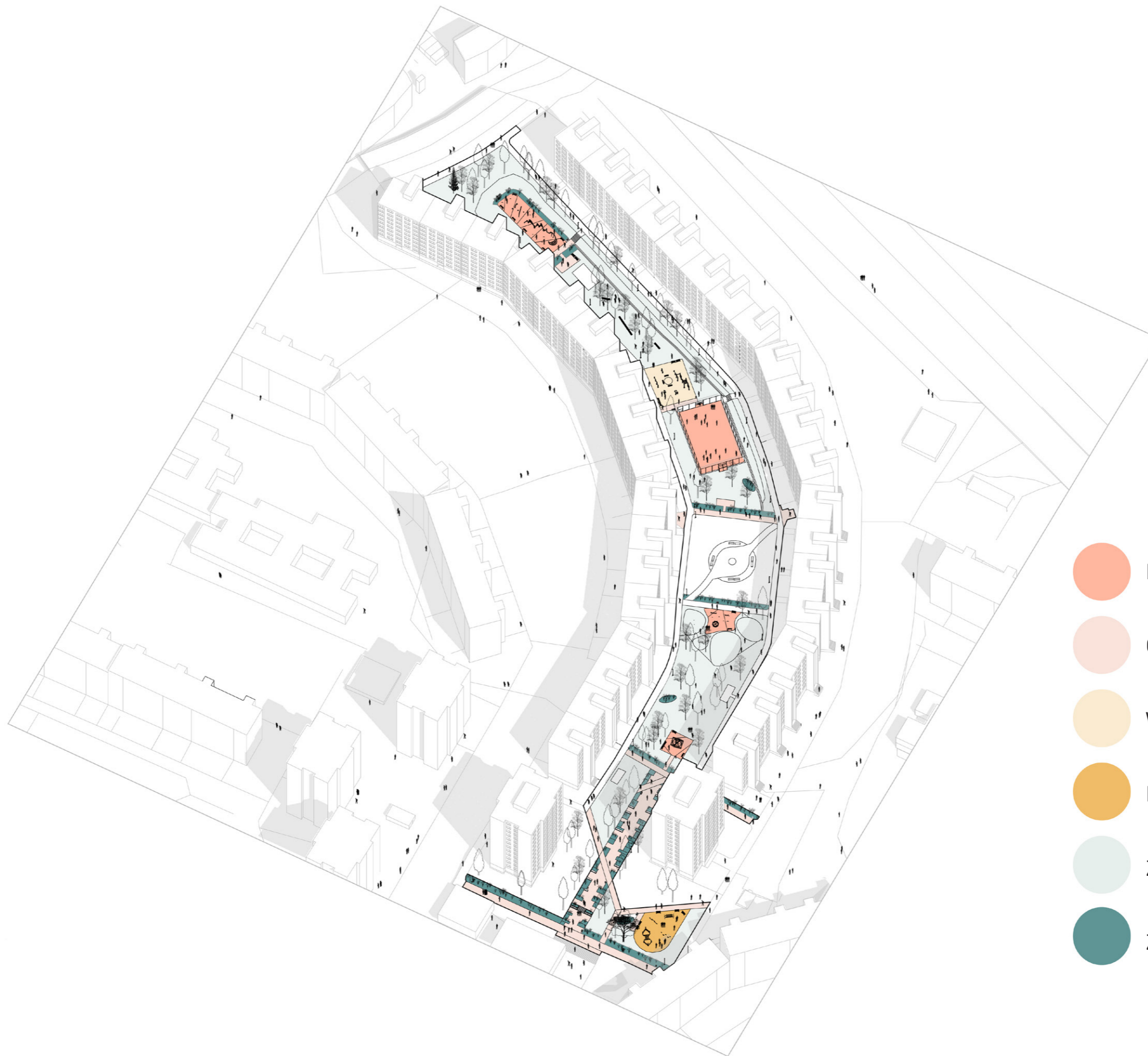

VNÚTROBLOK HÚSKOVA-HEMERKOVA **KVP**



Miloš
Hájník —
architekti



- IHRISKÁ / PLAYTOP
- CHODNÍKY
- WORKOUT
- IHRISKO / ŠTRK
- ZELENÉ PLOCHY
- ZÁHONY

AXONOMETRIA



FOTOGRAFIE SÚČASNÉHO STAVU / PROBLÉMOVÉ ČASTI



NÁVRH REŠPEKTUJE A PODPORUJE SÚČASNÚ KOMUNITU



SÚČASNÝ STAV PROMENÁDNEHO CHODNÍKA

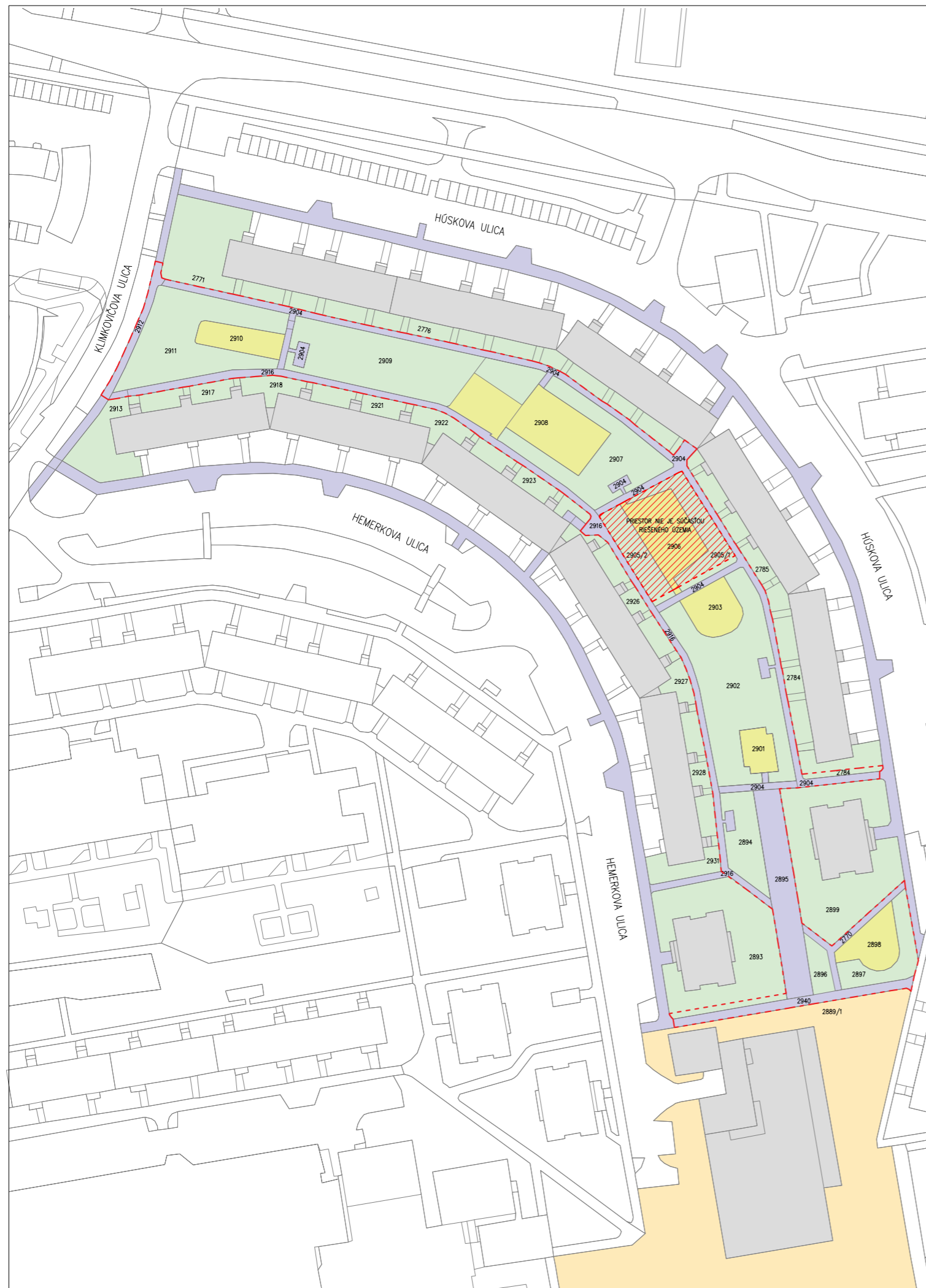

LEGENDA

- VÝMERA RIEŠENÉHO ÚZEMIA VNÚTROBLOKU 11822m²
- NERIEŠENÁ ČASŤ ÚZEMIA (1108m²)



LEGENDA FUNKČNÝCH PLOCH

- ZASTAVANÁ PLOCHA A NÁDVORIE
Spôsob využívania: Pozemok, na ktorom je postavená inžinierska stavba – cestná, miestna a účelová komunikácia, lesná cesta, poľná cesta, chodník, nekryté parkovisko a ich súčasti
- OSTATNÁ PLOCHA
Spôsob využívania: Pozemok, na ktorom je okrasná záhrada, uličná a sídlisková zeleň, park a iná funkčná zeleň a lesný pozemok na rekreačné a poľnohospodárske využitie
- OSTATNÁ PLOCHA
Spôsob využívania: Pozemok, na ktorom je ihrisko, štadión, kúpalisko, športová dráha, autokemp, táborisko a iné
- ZASTAVANÁ PLOCHA A NÁDVORIE
Spôsob využívania: Pozemok, na ktorom je postavená bytová budova označená súpisným číslom
- OSTATNÁ PLOCHA
Spôsob využívania: Pozemok, na ktorom sú skaly, svahy, rokliny, výmole, vysoké medze s krovím alebo kamením a iné plochy, ktoré neposkytujú trvalý úžitok

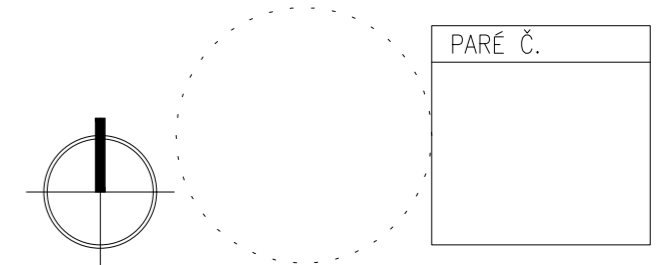

KLIENT	Mesto Košice, Trieda SNP 48A, 04011 Košice		
NÁZOV STAVBY	Zlepšenie environmentálnych aspektov vnútrobloku Húskova–Hemerkova KVP		
MIESTO/Č.PARCELY	Sídl. KVP Košice/2770;2784;2785;2889/1;2894;2895;2896–2898;2901–2912;2916;2940		
AUTORI	ING.ARCH. MILOŠ HÁJNIK ING.ARCH. SLAVOMÍRA CICHÁ	Miloš Hájnik Architekti Južná trieda 8, 040 01 Košice info@miloshajnik.sk +421 944 419 796 www.miloshajnik.sk	
KOORDINÁCIA PROJ.	ING.ARCH. MILOŠ HÁJNIK		
ZODP.PROJEKTANT	ING.ARCH. MILOŠ HÁJNIK		
VYPRACOVAL	ING.ARCH. MILOŠ HÁJNIK, ING.ARCH. SLAVOMÍRA CICHÁ	FORMÁT	2x44
ČASŤ PD	ARCHITEKTONICKO–STAVEBNÉ RIEŠENIE	MIERKA	1:1500
PS, SO	SO 01	DÁTUM	08/2021
OBSAH VÝKRESU	SITUÁCIA – FUNKČNÉ VYUŽITIE ÚZEMIA	STUPEŇ	Č. V. C01

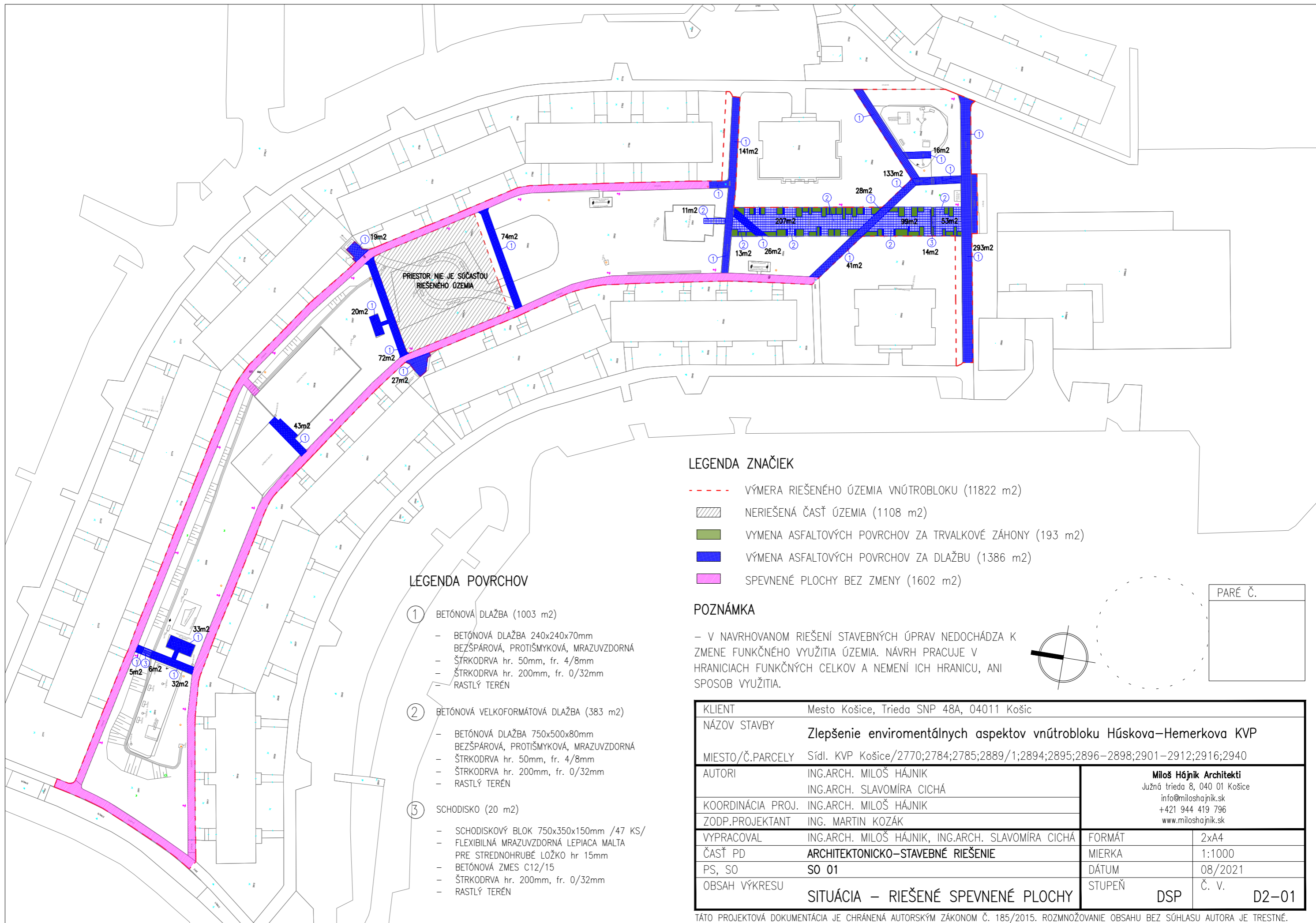

LEGENDA POVRCHOV

- ① BETÓNOVÁ DLAŽBA (1003 m²)
 - BETÓNOVÁ DLAŽBA 240x240x70mm BEZŠPÁROVÁ, PROTIŠMYKOVÁ, MRAZUVZDORNÁ
 - ŠTRKODRVA hr. 50mm, fr. 4/8mm
 - ŠTRKODRVA hr. 200mm, fr. 0/32mm
 - RASTLÝ TERÉN
- ② BETÓNOVÁ VEĽKOFORMÁTOVÁ DLAŽBA (383 m²)
 - BETÓNOVÁ DLAŽBA 750x500x80mm BEZŠPÁROVÁ, PROTIŠMYKOVÁ, MRAZUVZDORNÁ
 - ŠTRKODRVA hr. 50mm, fr. 4/8mm
 - ŠTRKODRVA hr. 200mm, fr. 0/32mm
 - RASTLÝ TERÉN
- ③ SCHODISKO (20 m²)
 - SCHODISKOVÝ BLOK 750x350x150mm /47 KS/
 - FLEXIBILNÁ MRAZUVZDORNÁ LEPIACA MALTA PRE STREDNOHRUBÉ LOŽKO hr 15mm
 - BETÓNOVÁ ZMES C12/15
 - ŠTRKODRVA hr. 200mm, fr. 0/32mm
 - RASTLÝ TERÉN

LEGENDA ZNAČIEK

- - - - - VÝMERA RIEŠENÉHO ÚZEMIA VNÚTROBLOKU (11822 m²)
- ▨ NERIEŠENÁ ČASŤ ÚZEMIA (1108 m²)
- VYMENA ASFALTOVÝCH POVRCHOV ZA TRVALKOVÉ ZÁHONY (193 m²)
- VYMENA ASFALTOVÝCH POVRCHOV ZA DLAŽBU (1386 m²)
- SPEVNENÉ PLOCHY BEZ ZMENY (1602 m²)

POZNÁMKA

- V NAVRHOVANOM RIEŠENÍ STAVEBNÝCH ÚPRAV NEDOCĤADZA K ZMENE FUNKČNÉHO VYUŽITIA ÚZEMIA. NÁVRH PRACUJE V HRANICIACH FUNKČNÝCH CELKOV A NEMENÍ ICH HRANICU, ANI SPOSOB VYUŽITIA.

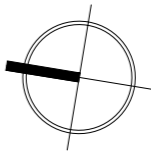

PARÉ Č.

KLIENT	Mesto Košice, Trieda SNP 48A, 04011 Košic		
NÁZOV STAVBY	Zlepšenie enviromentálnych aspektov vnútrobloku Húskova–Hemerškova KVP		
MIESTO/Č.PARCELY	SídI. KVP Košice/2770;2784;2785;2889/1;2894;2895;2896–2898;2901–2912;2916;2940		
AUTORI	ING.ARCH. MILOŠ HÁJNIK ING.ARCH. SLAVOMÍRA CICHÁ	Miloš Hájnik Architekti Južná trieda 8, 040 01 Košice info@miloshajnik.sk +421 944 419 796 www.miloshajnik.sk	
KOORDINÁCIA PROJ.	ING.ARCH. MILOŠ HÁJNIK		
ZODP.PROJEKTANT	ING. MARTIN KOZÁK	FORMÁT	2xA4
VYPRACOVAL	ING.ARCH. MILOŠ HÁJNIK, ING.ARCH. SLAVOMÍRA CICHÁ	MIERKA	1:1000
ČASŤ PD	ARCHITEKTONICKO–STAVEBNÉ RIEŠENIE	DÁTUM	08/2021
PS, SO	SO 01	STUPEŇ	Č. V.
OBSAH VÝKRESU	SITUÁCIA – RIEŠENÉ SPEVNENÉ PLOCHY	DSP	D2–01

TÁTO PROJEKTOVÁ DOKUMENTÁCIA JE CHRÁNENÁ AUTORSKÝM ZÁKONOM Č. 185/2015. ROZNMŔŽOVANIE OBSAHU BEZ SŔHLASU AUTORA JE TREŠTNÉ.

POZNÁMKA

- PODROBNÉ RIEŠENIE A VÝKAZY JEDNOTLIVÝCH MATERIÁLOV, HERNÝCH PRVKOV A SOLITÉROV SÚ ZOBRAZENÉ V ĎALŠÍCH ČASTIACH PROJEKTOVEJ DOKUMENTÁCIE

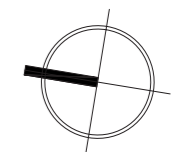

PARÉ Č.

KLIENT	Mesto Košice, Trieda SNP 48A, 04011 Košice
NÁZOV STAVBY	Zlepšenie enviromentálnych aspektov vnútrobloku Húskova–Hemerkova KVP
MIESTO/Č.PARCELY	Sídl. KVP Košice/2770;2784;2785;2889/1;2894;2895;2896–2898;2901–2912;2916;2940
AUTORI	ING.ARCH. MILOŠ HÁJNIK ING.ARCH. SLAVOMÍRA CICHÁ
KOORDINÁCIA PROJ.	ING.ARCH. MILOŠ HÁJNIK
ZODP.PROJEKTANT	ING.ARCH. MILOŠ HÁJNIK
VYPRACOVAL	ING.ARCH. MILOŠ HÁJNIK, ING.ARCH. SLAVOMÍRA CICHÁ
ČASŤ PD	ARCHITEKTONICKO–STAVEBNÉ RIEŠENIE
PS, SO	SO 01
OBSAH VÝKRESU	SITUÁCIA – NAVRHOVANÝ STAV
	FORMÁT 2xA4
	MIERKA 1:1000
	DÁTUM 08/2021
	STUPEŇ Č. V. DSP
	C03

TÁTO PROJEKTOVÁ DOKUMENTÁCIA JE CHRÁNENÁ AUTORSKÝM ZÁKONOM Č. 185/2015. ROZMNOŽOVANIE OBSAHU BEZ SÚHLASU AUTORA JE TREŠTNÉ.



AXONOMETRIA

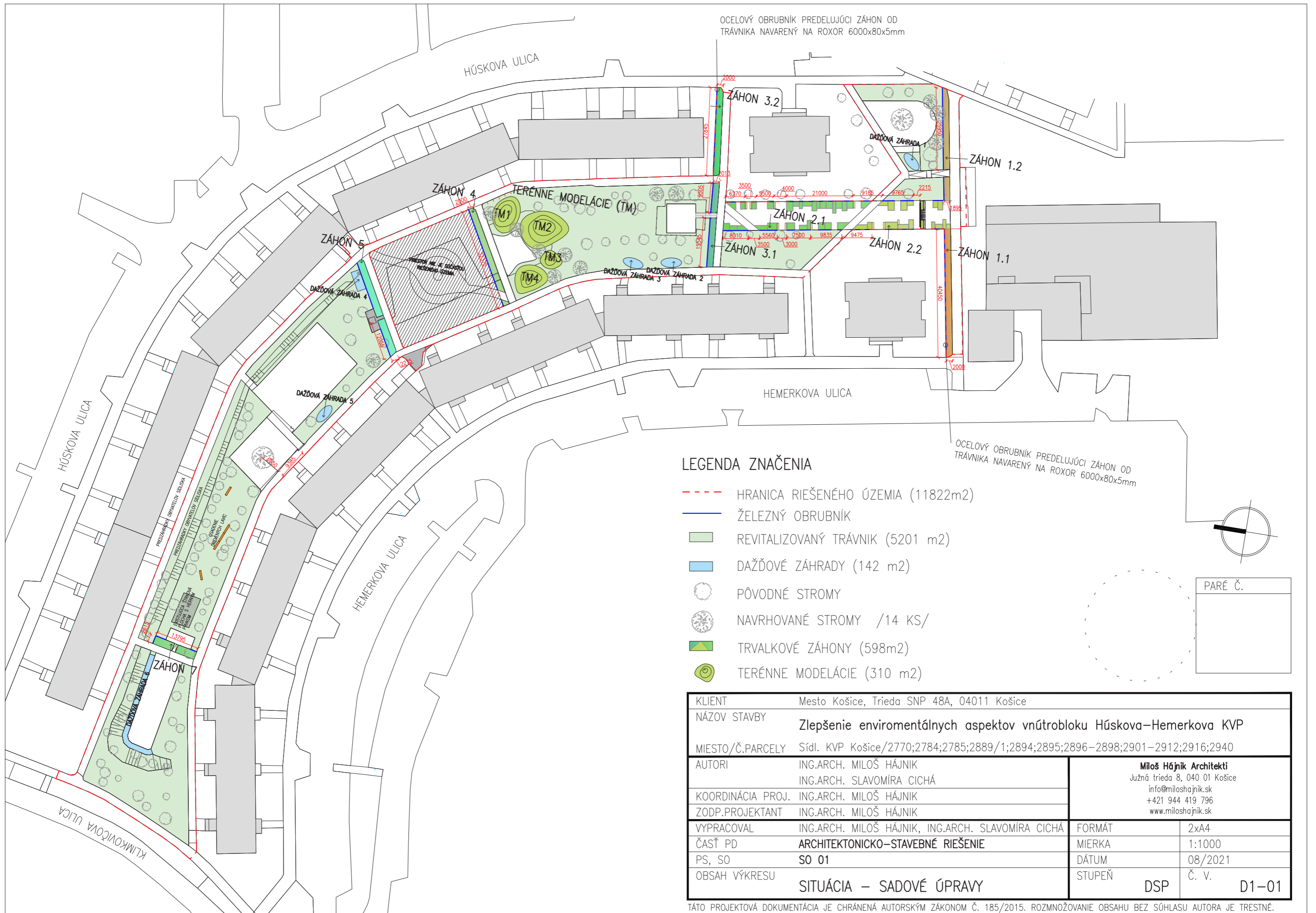

OCELOVÝ OBRUBNÍK PREDELUJÚCI ZÁHON OD TRÁVNÍKA NAVARENÝ NA ROXOR 6000x80x5mm

OCELOVÝ OBRUBNÍK PREDELUJÚCI ZÁHON OD TRÁVNÍKA NAVARENÝ NA ROXOR 6000x80x5mm

LEGENDA ZNAČENIA

- - - HRANICA RIEŠENÉHO ÚZEMIA (11822m²)
- ŽELEZNÝ OBRUBNÍK
- REVITALIZOVANÝ TRÁVNÍK (5201 m²)
- DAŽDOVÉ ZÁHRADY (142 m²)
- PŮVODNÉ STROMY
- NAVRHOVANÉ STROMY /14 KS/
- TRVALKOVÉ ZÁHONY (598m²)
- TERÉNNÉ MODELÁCIE (310 m²)

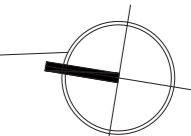

PARÉ Č.

KLIENT	Mesto Košice, Trieda SNP 48A, 04011 Košice		
NÁZOV STAVBY	Zlepšenie enviromentálnych aspektov vnútrobloku Húskova–Hemerkova KVP		
MIESTO/Č.PARCELY	Sídl. KVP Košice/2770;2784;2785;2889/1;2894;2895;2896–2898;2901–2912;2916;2940		
AUTORI	ING.ARCH. MILOŠ HÁJNIK ING.ARCH. SLAVOMÍRA CICHÁ	Miloš Hájnik Architekti Južná trieda 8, 040 01 Košice info@miloshajnik.sk +421 944 419 796 www.miloshajnik.sk	
KOORDINÁCIA PROJ.	ING.ARCH. MILOŠ HÁJNIK		
ZODP.PROJEKTANT	ING.ARCH. MILOŠ HÁJNIK		
VYPRACOVAL	ING.ARCH. MILOŠ HÁJNIK, ING.ARCH. SLAVOMÍRA CICHÁ	FORMÁT	2x44
ČASŤ PD	ARCHITEKTONICKO–STAVEBNÉ RIEŠENIE	MIERKA	1:1000
PS, SO	SO 01	DÁTUM	08/2021
OBSAH VÝKRESU	SITUÁCIA – SADOVÉ ÚPRAVY	STUPEŇ	Č. V. D1–01

TÁTO PROJEKTOVÁ DOKUMENTÁCIA JE CHRÁNENÁ AUTORSKÝM ZÁKONOM Č. 185/2015. ROZMNOŽOVANIE OBSAHU BEZ SÚHLASU AUTORA JE TRESTNÉ.



LIPA MALOLISTÁ
Tilia Cordata Greenspire



JAVOR POLNÝ
Acer campestre Elsrijk



JARABINA MURKYŇOVÁ
Sorbus Aria Lutescens

NAVRHOVANÉ STROMY



ANAPHALIS TRIPLINERVIS



KOCÚRNÍK ZÁHRADNÝ



SANTOLINA CYPRUŠTEKOVITÁ

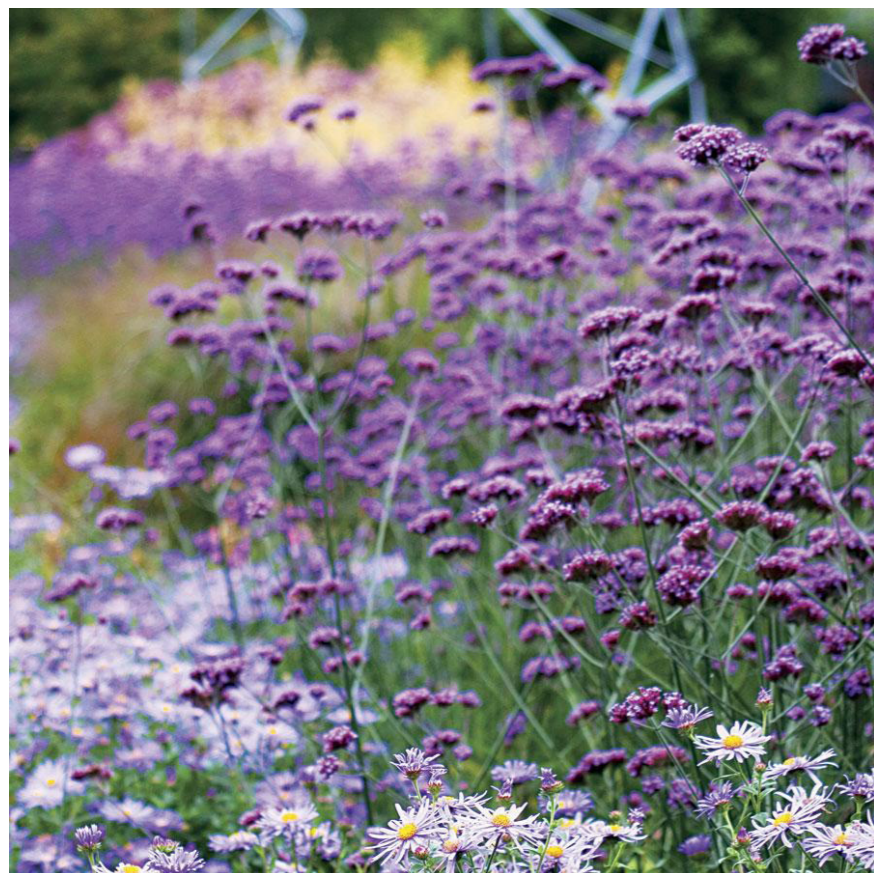

ŽELEZNÍK ARGENTÍNSKY



ŠALVIA HÁJNA



SMLZ OSTROKVETÝ

NAVRHOVANÉ TRVALKY



CESNAK HOLANSKÝ



TULIPÁN SPRING GREEN



NARCIS (viac druhov)



TULIPÁN PRINCESS IRENE

NAVRHOVANÉ CIBUĽOVINY

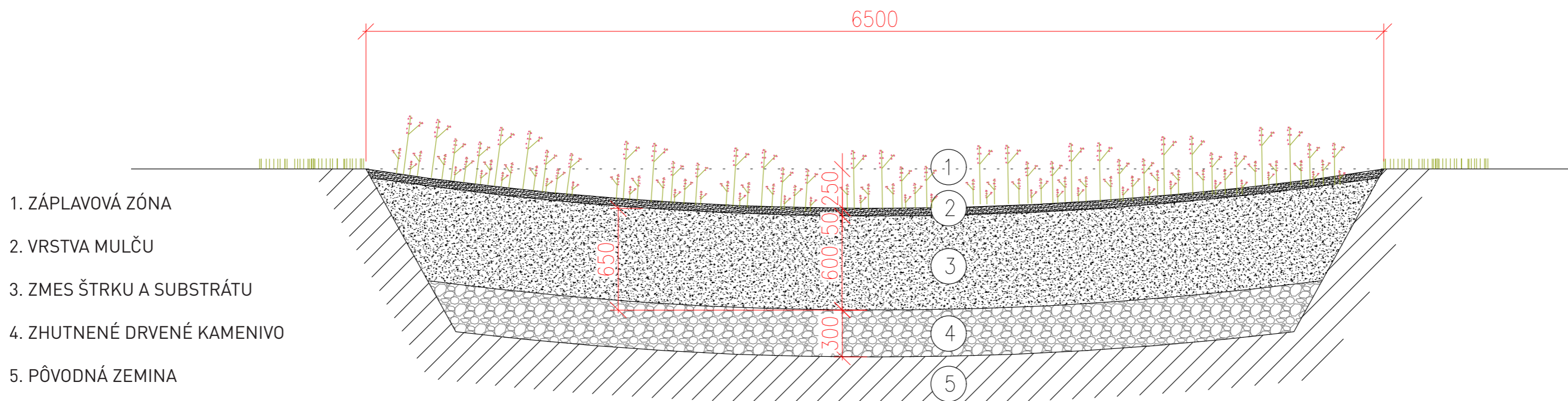
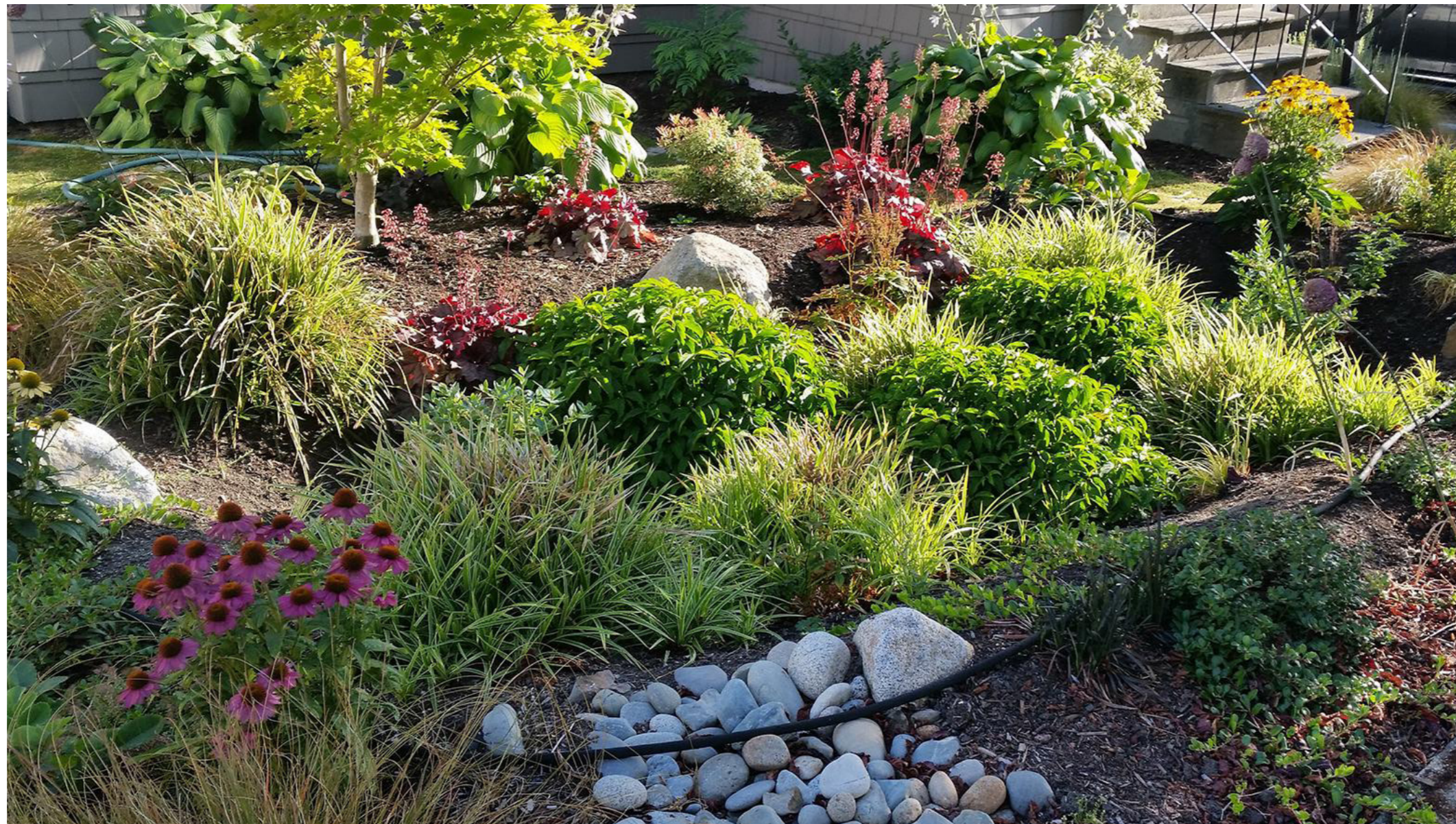

DAŽĎOVÉ ZÁHRADY

POPIS HERNÝCH PRVKOV

A01 DREVENÁ HERNÁ ZOSTAVA PRE DETI
 – VEK: 3–5 rokov, 5–12 rokov
 – DLŽKA: 8400mm
 – ŠÍRKA: 5200mm
 – VÝŠKA: 2200mm
 – PLOCHA: 7200x10400 mm
 – VÝŠKA DOPADU: 1000mm

A02 DREVENÁ HOJDACIA ZOSTAVA
 – VEK: 3–5 rokov, 5–12 rokov
 – DLŽKA: 5000mm
 – ŠÍRKA: 3600mm
 – VÝŠKA: 1800mm
 – PLOCHA: 3800x6000mm
 – VÝŠKA DOPADU: 1000mm

A03 DREVENÝ HERNÝ PRVOK
 – VEK: 3–5 rokov, 5–12 rokov
 – DLŽKA: 4000mm
 – ŠÍRKA: 150mm
 – VÝŠKA: 1550mm
 – PLOCHA: 3170x6710mm
 – VÝŠKA DOPADU: 1300mm

A04 DREVENÝ HERNÝ PRVOK
 – VEK: 3–5 rokov, 5–12 rokov
 – DLŽKA: 3200mm
 – ŠÍRKA: 100mm
 – VÝŠKA: 1700mm
 – PLOCHA: 3200x100mm
 – VÝŠKA DOPADU: 1700mm

B01 LANOVÁ ZOSTAVA S DREVENOU KONŠT.
 – VEK: od 5 rokov
 – ROZMERY: 5100x4400x4500
 – PLOCHA: 8800x8900mm
 – VÝŠKA DOPADU: 2630mm

C01 DETSKÝ KOLOTOČ
 – VEK: 3–5 rokov
 – DLŽKA: 2400mm
 – ŠÍRKA: 2400mm
 – VÝŠKA: 700mm
 – PLOCHA: 33m²
 – VÝŠKA DOPADU: 600mm

C02 DREVENÁ ZOSTAVA PRE BALANC
 – VEK: 3–12 rokov
 – PLOCHA: 5100x3300mm
 – VÝŠKA DOPADU: 600mm

C03 DREVENÁ ZOSTAVA PRE BALANC
 – VEK: 3–12 rokov
 – PLOCHA: 5100x3300mm
 – VÝŠKA DOPADU: 450mm

E01 EXTERIÉROVÝ FITNES PRVOK
 – DO MAKKEHO POVRCHU
 NA ZÁSYP

E02 EXTERIÉROVÝ FITNES PRVOK
 – DO MAKKEHO POVRCHU
 NA ZÁSYP

E03 EXTERIÉROVÝ FITNES PRVOK
 – NA ZÁSYP

E04 EXTERIÉROVÝ FITNES PRVOK
 – VÝŠKY: 300, 900, 1250 mm
 – DO MAKKEHO POVRCHU
 NA ZÁSYP

E05 EXTERIÉROVÝ FITNES PRVOK
 – DO MAKKEHO POVRCHU
 NA ZÁSYP

F01 DETSKÝ HERNÝ PRVOK
 – VEK: od 5 rokov
 – ROZMERY: 3900x15000x3000mm
 – PLOCHA: 6900x18000mm
 – VÝŠKA DOPADU: 2940mm

F02 DETSKÝ LANOVÝ HERNÝ PRVOK
 – VEK: od 5 rokov
 – ROZMERY: 5000x4700x3100mm
 – PLOCHA: 8000x8500mm
 – VÝŠKA DOPADU: 2160mm

I01 INKLUZÍVNY HERNÝ PRVOK
 PRE HENDIKEPOVANÝCH
 UPEVNENÝ NA STLPIKoch

I02 INKLUZÍVNY PRVOK PRE SENIOROV
 – ROZMERY: 1300x620x1655mm
 – PLOCHA: 4120x3100mm
 – VÝŠKA DOPADU: 320mm



POZN.: OBRÁZKY NA VÝKRESE SÚ INŠPIRAČNÉ
 PODROBNÝ POPIS HERNÝCH PRVKOV–VIĎ TECHNICKÚ SPRÁVU



KLIENT	Mesto Košice, Trieda SNP 48A, 04011 Košice		
NÁZOV STAVBY	Zlepšenie enviromentálnych aspektov vnútrobloku Húskova–Hemerkova KVP		
MIESTO/Č. PARCELY	Síd. KVP Košice / 2770;2771;2776;2784;2785;2889/1;2894;2895;2896–2899;2901–2913;2916–2918;2921–2923;2926–2928;2931;2940		
AUTORI	ING.ARCH. MILOŠ HÁJNIK ING.ARCH. SLAVOMÍRA CICHÁ	Miloš Hájnik Architekti Južná trieda 8, 040 01 Košice info@miloshajnik.sk +421 944 419 796 www.miloshajnik.sk	
KOORDINÁCIA PROJ.	ING.ARCH. MILOŠ HÁJNIK		
ZODP.PROJEKTANT	ING.ARCH. MILOŠ HÁJNIK	FORMÁT	2xA4
VYPRACOVAL	ING.ARCH. MILOŠ HÁJNIK, ING.ARCH. SLAVOMÍRA CICHÁ	MIERKA	1:1500
ČASŤ PD	ARCHITEKTONICKO–STAVEBNÉ RIEŠENIE	DÁTUM	05/2021
PS, SO	SO 01	STUPEŇ	Č. V.
OBSAH VÝKRESU	SITUÁCIA – HERNÉ PRVKY	DSP	C05

TÁTO PROJEKTOVÁ DOKUMENTÁCIA JE CHRÁNENÁ AUTORSKÝM ZÁKONOM Č. 185/2015. ROZMNOŽOVANIE OBSAHU BEZ SÚHLASU AUTORA JE TRESTNÉ.



POVRCH PLAYTOP



LANOVÁ KONŠTRUKCIA NA HRANIE NA SEVERNOM IHRISKU



LANOVÁ KONŠTRUKCIA NA HRANIE V STREDE VNÚTROBLOKU



HRACIE PRVKY PRE MENŠIE DETI



DREVENÉ HRACIE PRVKY NA JUHOVÝCHODE VNÚTROBLOKU



VIZUALIZÁCIA PROMENÁDNEHO CHODNÍKA



VIZUALIZÁCIE IHRÍSK

VIZUALIZÁCIE IHRÍSK



VIZUALIZÁCIE IHRÍSK



VIZUALIZÁCIE IHRÍSK



VIZUALIZÁCIE IHRÍSK

ĎAKUJEME ZA POZORNOST



Miloš
Hájník —
architekti